HINNERUP-BADET

inviterer alle interesserede "ind i varmen!"

I forlængelse af tidligere møder og drøftelser omkring udvikling af Hinnerup-Badet, har bestyrelsen nu besluttet at gå videre med etablering af et udendørs sauna-/wellness område.

Vi sætter derfor nu gang i en konkretisering af projektet og vil derfor gerne invitere alle interesserede til en præsentation af de idéer og tanker, der foreligger, samt lægge op til, at yderligere idéer kan bringes frem, medens vi stadigt er i planlægningsfasen.

Vi har valgt et rådgiverteam med SIGNATUR arkitekter og VisionPlus, der skal hjælpe os med at beskrive projektet og sikre, at det kan etableres i løbet af 2018.

Hvad?

Præsentation og dialog omkring det forestående sauna- wellnessprojekt

A. Kort introduktion til projektet og processen indtil nu v. JSJ.

B. Præsentation af de foreløbige skitser v. Rådgiverteamet.

C. Spørgsmål og kommentarer fra deltagerne.

D. Orientering om den videre proces fra tanke til handling.

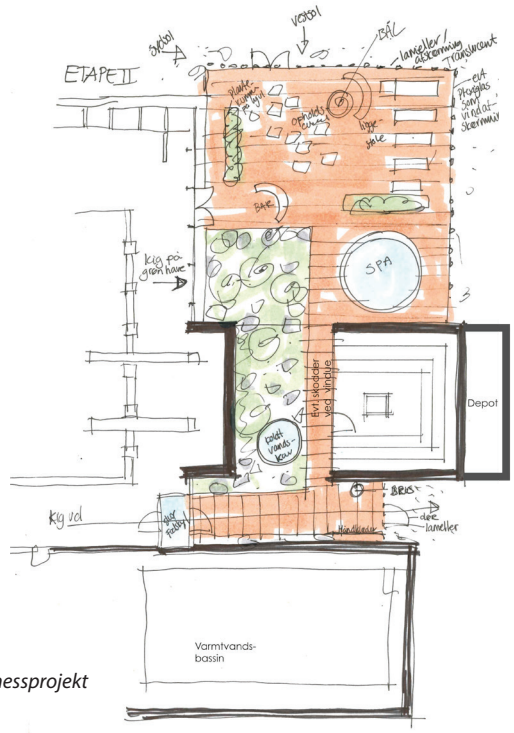

Skitse af sauna-/wellnessprojekt

Hvornår?

Onsdag den 17. januar 2018 kl. 17.00 - 18.30

Hvor?

Rønbækcentrets mødelokale.

Hvem?

Alle interesserede, institutioner, organisationer, enkeltpersoner samt nuværende og kommende brugere.

På **www.hinnerupbadet.dk** kan man finde yderligere information om projektet.
Tilmelding på mundt@hinnerupbadet.dk

Vi håber på stor opbakning og vil glæde os til at præsentere de foreløbige tanker omkring projektet for Jer.

På vejne af
HinnerupBadets bestyrelse

Jan S. Johansen
Formand

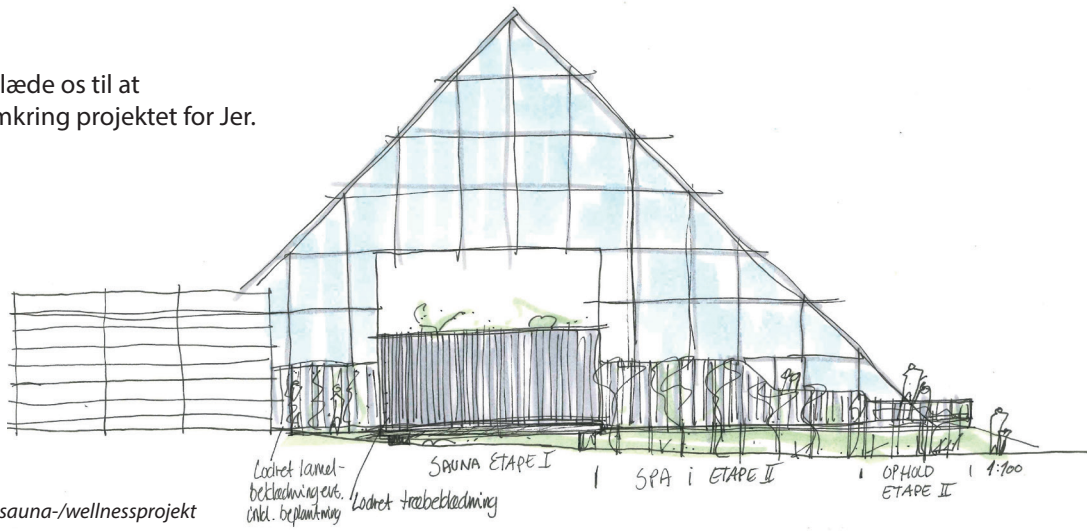

Skitse af sauna-/wellnessprojekt